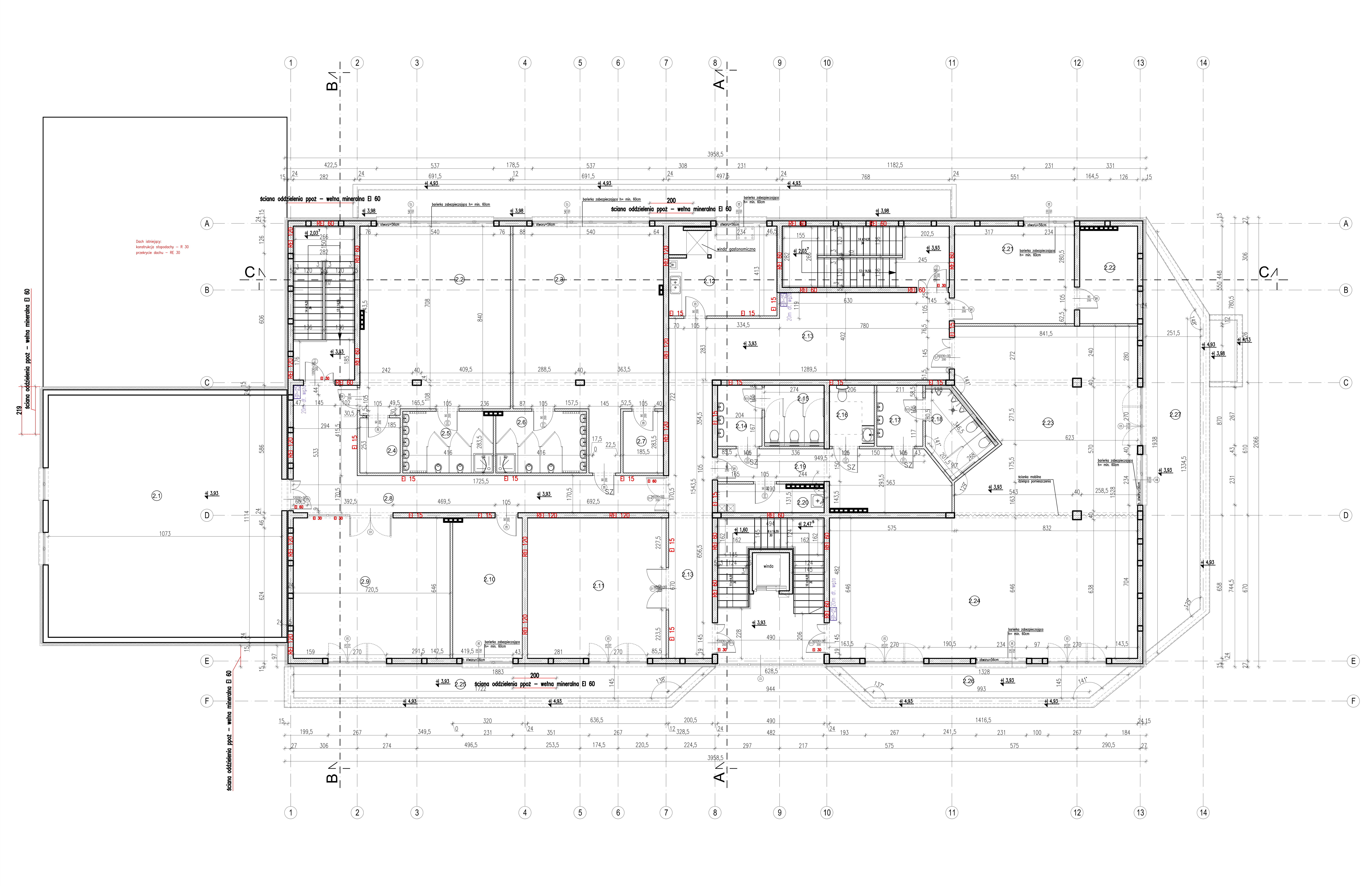

WYKAZ POMIESZCZEŃ KONDYGNACJI PIĘTRA:

	NAZWA POMIESZCZENIA	POWIERZCHNIA	WYKOŃCZENIE POSADZKI
2.1	CZYTELNIA STRAŻAKA	119,50m²	WG. PROJ. WYKONAWCZEGO
2.2	GABINET DOŚWIADEŃ	58,60m²	WG. PROJ. WYKONAWCZEGO
2.3	KĄCIK ZABAW DLA NAJMŁOSZYCH	63,40m²	WG. PROJ. WYKONAWCZEGO
2.4	MAGAZYNEK	4,70m²	WG. PROJ. WYKONAWCZEGO
2.5	TOALETY DLA DZIECI	11,80m²	WG. PROJ. WYKONAWCZEGO
2.6	TOALETY DLA DZIECI	11,80m²	WG. PROJ. WYKONAWCZEGO
2.7	MAGAZYNEK	5,60m²	WG. PROJ. WYKONAWCZEGO
2.8	KORYTARZ	42,00m²	WG. PROJ. WYKONAWCZEGO
2.9	PRACOWNIA PLASTYCZNA	46,40m²	WG. PROJ. WYKONAWCZEGO
2.10	POKÓJ ADMINISTRATORA BUDYNKU	20,60m²	WG. PROJ. WYKONAWCZEGO
2.11	SALA SZKOLENIOWO – INFORMATYCZNA	41,70m²	WG. PROJ. WYKONAWCZEGO
2.12	ROZDZIAŁ POSIŁKÓW	20,60m²	WG. PROJ. WYKONAWCZEGO
2.13	KORYTARZ	71,50m²	WG. PROJ. WYKONAWCZEGO
2.14	PRZEDSIONEK	5,70m²	WG. PROJ. WYKONAWCZEGO
2.15	WC DAMSKIE	7,70m²	WG. PROJ. WYKONAWCZEGO
2.16	WC NPS	5,80m²	WG. PROJ. WYKONAWCZEGO
2.17	PRZEDSIONEK	5,90m²	WG. PROJ. WYKONAWCZEGO
2.18	WC MĘSKIE	9,90m²	WG. PROJ. WYKONAWCZEGO
2.19	KOMUNIKACJA	23,00m²	WG. PROJ. WYKONAWCZEGO
2.20	POM. PORZĄDKOWE	6,50m²	WG. PROJ. WYKONAWCZEGO
2.21	STUDIO NAGARŃ	24,70m²	WG. PROJ. WYKONAWCZEGO
2.22	STUDIO NAGARŃ	12,00m²	WG. PROJ. WYKONAWCZEGO
2.23	SALA PATRONA BIBLIOTEKI	74,70m²	WG. PROJ. WYKONAWCZEGO
2.24	PRZYSTAŃ SENIORA	91,60m²	WG. PROJ. WYKONAWCZEGO
	RAZEM: 723,40m²		
2.25	TARAS	25,90m²	WG. PROJ. WYKONAWCZEGO
2.26	TARAS	12,20m²	WG. PROJ. WYKONAWCZEGO
2.27	TARAS	32,40m²	WG. PROJ. WYKONAWCZEGO
	RAZEM: 793,90m²		

INSTRUKCJE :

1. DRZWI – NA RYSUNKACH OPISANO WYMIARY W ŚWIETLE OŚCIEŻNIC,CZYLI ŚWIATŁO PRZEJŚCIA.
2. WYSOKOŚĆ OTWORÓW DLA DRZWI WEWNĄTRZ LOKALOWYCH MIERZONA OD POSADZKI WYKOŃCZONEJ 210 CM.
3.WYMIARY PODANO W CM, RZĘDNE POZIOMÓW PODANE W M, SPADKI W %

POWOŁANIA :

1. OTWORY W ŚCIANACH KOORDYNOWAĆ Z PROJEKTAMI BRANŻOWYMI.
2. RYSUNEK NALEŻY ROZPATRYWAĆ ŁĄCZNIE Z RYSUNKAMI; PRZEKROJÓW, ORAZ ELEWACJI, ZALCENIAMI P.POŻ.
3. RYSUNEK NALEŻY ROZPATRYWAĆ ŁĄCZNIE Z ZAPISAMI OPISU TECHNICZNEGO.
4. RYSUNEK NALEŻY ROZPATRYWAĆ ŁĄCZNIE Z OPRACOWANIAMI BRANŻOWYMI.

UWAGI I ZASTRZEŻENIA:

1. PROJEKT NALEŻY ZREALIZOWAĆ, ZGODNIE ZE SZTUKĄ BUDOWLANĄ, W PRZYPADKU ROZBIEŻNOŚCI WYMIAROWYCH I TECHNOLOGICZNYCH MIĘDZY PROJ. BRANŻOWYMI, SKONSULTOWAĆ SIĘ Z PROJEKTANTEM.
2. PROJEKT ARCHITEKTONICZNY JEST PROJEKTEM NADRZĘDNYM. WSZYSTKIE ROZBIEŻNOŚCI Z PROJEKTAMI BRANŻOWYMI SKONSULTOWAĆ Z PROJEKTEM .
3. WSZYSTKIE ZMIANY KONSULTOWAĆ Z PROJEKTANTEM.
4. PRZED PRZYSTĄPIENIEM DO ROBÓT SPRAWDZIĆ WYMIARY W NATURZE
5. IZOLACJĘ PRZECIWWODNĄ WYKONAĆ ZE SZCZEGÓLNĄ STARANNOŚCIĄ, ZGODNIE Z WYTYCZNYMI TECHNOLOGICZNYMI DOSTARCZONYMI PRZEZ PRODUCENTA, WSZYSTKIE PRZEJŚCIA PRZEZ W/W WYKONAĆ W SPOSÓB SZCZELNY.
6. WSZYSTKIE ŚCIANY MUROWANE, WYDZIELAJĄCE POWIERZCHNIE TECHNICZNE I SZACHTY, WYKONAĆ PO WPROWADZENIU: URZĄDZEŃ,RUROCIĄGÓW I KANAŁÓW I NSTALACYJNYCH.
7. WSZYSTKIE ŚCIANY DZIAŁOWE WYPROWADZAĆ POMIĘDZY STROPAMI – ŚCIANY DZIAŁOWE POWINNY UTRZYMAĆ SWE PARAMETRY NA CAŁEJ WYSOKOŚCI (OGNIOWE I AKUSTYCZNE)
8. WSZYSTKIE ZAPROPONOWANE PRZEZ WYKONAWCĘ: MATERIAŁY, URZĄDZENIA, ELEMENTY I TECHNOLOGIE, POWINNY SPEŁNIAĆ WSZYSTKIE ZAŁOŻONE W PROJEKCIE PARAMETRY TECHNICZNE, ESTETYCZNE I FORMALNO–PRAWNE, A TAKŻE PRZED SKIEROWANIEM DO REALIZACJI POWINNY UZYSKAĆ AKCEPTACJĘ INSPEKTORA NADZORU I INWESTORA
9. W PRZYPADKU ZAISTNIENIA KONIECZNOŚCI ZMIAN PROJEKTU, DOTYCZĄCYCH PROPONOWANYCH PRZEZ WYKONAWCĘ I ODPOWIEDNIO UZGODNIONYCH ROZWIĄZAŃ ZAMIENNYCH, KOSZTY OPRACOWANIA PEŁNEJ KONIECZNEJ DOKUMENTACJI ZAMIENNEJ PONOSI WYKONAWCA.
10. WSZYSTKIE URZĄDZENIA, MATERIAŁY, ELEMENTY I TECHNOLOGIE, POWINNY POSIADAĆ PRZEWIDZIANE PRAWEM I ODPOWIEDNIMI PRZEPISAMI DOPUSZCZENIA, ATESTY I CERTYFIKATY
11. WYKONAWCA BIERZE NA SIEBIE PEŁNĄ OPOWIEDZIALNOŚĆ ZA DZIAŁANIE SYSTEMU (PRZEDSTAWIONEGO CZY ALTERNATYWNEGO)
12. JEŻELI W OPINII WYKONAWCY JAKIKOLWIEK SYSTEM LUB CZĘŚĆ SYSTEMU POKAZANEGO NA RYS. ARCHITEKTONICZNYM LUB OPISANYCH W SPECYFIKACJI, NIE SPEŁNIA STAWIANYCH IM WYMAGAŃ FUNKCJOLNALNYCH, WYKONAWCA POWINIEN NATYCHMIAST POINFORMOWAĆ PISEMNIE ARCHITEKTA I OCZEKIWAĆ NA INSTRUKCJE OD ARCHITEKTA PRZED WYKONANIEM PRACY

UWAGA:
1. Rysunek i elementy konstrukcyjne dokładnie zweryfikować z rysunkami branży konstrukcyjnej
2. Wszytskie przebicia i przejścia instalacyjne należy zweryfikować z elementami konstrukcyjnymi
3. Wszytskie elementy konstrukcyjne weryfikować należy z branżą konstrukcyjną i dane odczytywać z tej branży.
4. Poniżej poziomu terenu należy zastosowac systemowe ocieplenie do ścian fundamentowych wraz z prawidłowymi izolacjami pionowymi
5. Prace należy prowadzić szczegółowo wg wytycznych Projektu, zgodnie ze Sztuką Budowlaną, z zachowaniem przepisów o Bezpieczeństwie i Ochronie Zdrowia.

Co 2–4 metry powinny znajdować się szczeliny dylatacyjne. Rozstawić profile dylatacyjne z PVC. Profile dylatacyjne powinny dokładnie pasować do szerokości szalunku, a ich wysokość musi wynosić tyle co grubość betonu. Pola powierzchni wyznaczone przez profile dylatacyjne mogą wynosić maksymalnie 20m².

LEGENDA:

	ISTNIEJĄCE ŚCIANY
	ŚCIANY PROJEKTOWANE KONSTRTUKCYJNE
	ŚCIANY PROJEKTOWANE DZIAŁOWE
	PROJEKTOWANE ELEMENTY ŻELBETOWE
	PROJEKTOWANA WEŁNA MINERALNA
	ELEMENTY DO ROZBIÓRKI
SZ	SAMOZAMYKACZ

S1 - ŚCIANA ZEWNĘTRZNA PROJEKTOWANA

1.5cm	TYNK CEM–WAP. LUB GIPSOWY NA ŚCIANACH NIEPOKRYTYCH GLAZURĄ
24.0cm	ŚCIANA Z BLOCZKÓW SILIKATOWYCH PEŁNYCH NA ZAPRAWIE CEM.–WAP.
15.0cm	WEŁNA MINERALNA PROJEKTOWANA lambda=0,040[W/m*K] (docieplenie ścian metodą "lekką mokrą")
1.5cm	CIENKOWARSTWOWY TYNK MINERALNY

S2 - ŚCIANA WEWNĘTRZNA PROJEKTOWANA

1.5cm	TYNK CEM–WAP. LUB GIPSOWY NA ŚCIANACH NIEPOKRYTYCH GLAZURĄ
24.0cm	ŚCIANA Z BLOCZKÓW SILIKATOWYCH PEŁNYCH NA ZAPRAWIE CEM.–WAP.
1.5cm	TYNK CEM–WAP. LUB GIPSOWY NA ŚCIANACH NIEPOKRYTYCH GLAZURĄ

S3 - ŚCIANA WEWNĘTRZNA PROJEKTOWANA

1.5cm	TYNK CEM–WAP. LUB GIPSOWY NA ŚCIANACH NIEPOKRYTYCH GLAZURĄ
12.0cm	ŚCIANA Z BETONU KOMÓRKOWEGO NA ZAPRAWIE CEM.–WAP.
1.5cm	TYNK CEM–WAP. LUB GIPSOWY NA ŚCIANACH NIEPOKRYTYCH GLAZURĄ

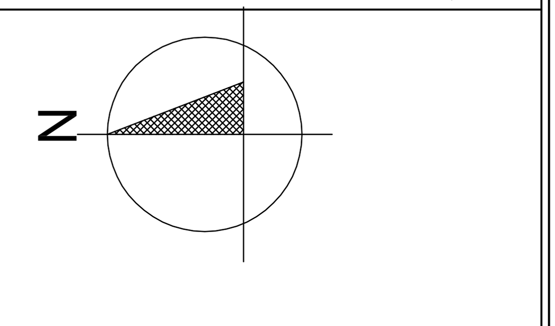

Inwestor: Gminna Biblioteka Publiczna im. Andrzeja Łuczeńczyka w Ludwinie, Ludwin 52, 21–075 Ludwin		Nr rys.: 2	
Jednostka projektowa: ECO PROJEKT WALDEMAR PASZKIEWICZ	ECO Projekt Waldemar Paszkiewicz, ul. Ułanów 22/49 Lublin 20–554, NIP 712–005–96–72, REGON 430337689		
Adres inwestycji: Ludwin 52, 21–075 Ludwin, jednostka ewidencyjna: 061002_2 Ludwin, obręb 061002_2.0011 Ludwin, nr dz. ewid.: 446/4			
Nazwa inwestycji: „Biblioteka Bramą Pojezierza Łęczyńsko –Włodawskiego" – rozbudowa Gminnej Biblioteki Publicznej im. Andrzeja Łuczeńczyka w Ludwinie			
Przedmiot: Rzut budynku – piętro		Skala: 1:100	
Kategoria obiektu budowlanego: IX		Faza: PROJEKT WYKONAWCZY	
Projektował:	mgr inż. arch. Ryszardn Skowron, wrzesień 2016	4373/61	
Opracowała:	mgr inż. arch. Marta Pacek	–	