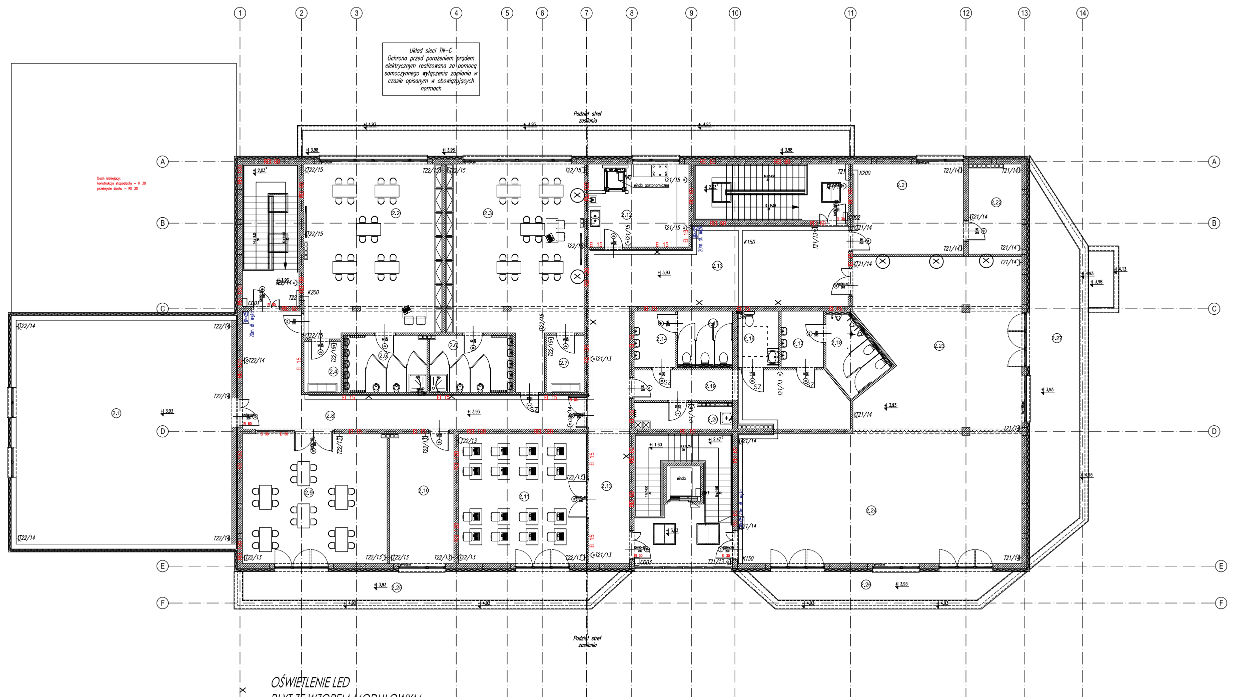

Układ sieci TN–C
Ochrona przed porażeniem prądem elektrycznym realizowana za pomocą samoczynnego wyłączenia zasilania w czasie opisanym w obowiązujących normach

OŚWIETLENIE LED
PŁYT ZE WZOREM MODUŁOWYM

⊗ PODŚWIETLENIE TAŚMĄ LED

WYKAZ POMIESZCZEŃ KONDYGNACJI PIĘTRA:

	NAZWA POMIESZCZENIA	POWIERZCHNIA	WYKOŃCZENIE POSADZKI
2.1	CZYTELNIA STRAŻAKA	75,00m²	WG. PROJ. WNĘTRZ
2.2	GABINET DOŚWIADEŃ	58,60m²	WG. PROJ. WNĘTRZ
2.3	KĄCIK ZABAW DLA NAJMŁOSZYCH	63,40m²	WG. PROJ. WNĘTRZ
2.4	MAGAZYNEK	4,70m²	WG. PROJ. WNĘTRZ
2.5	TOALETY DLA DZIECI	11,80m²	WG. PROJ. WNĘTRZ
2.6	TOALETY DLA DZIECI	11,80m²	WG. PROJ. WNĘTRZ
2.7	MAGAZYNEK	5,60m²	WG. PROJ. WNĘTRZ
2.8	KORYTARZ	42,00m²	WG. PROJ. WNĘTRZ
2.9	PRACOWNIA PLASTYCZNA	46,40m²	WG. PROJ. WNĘTRZ
2.10	POKÓJ ADMINISTRATORA BUDYNKU	20,60m²	WG. PROJ. WNĘTRZ
2.11	SALA SZKOLENIOWO – INFORMATYCZNA	41,70m²	WG. PROJ. WNĘTRZ
2.12	ROZDZIAŁ POSIŁKÓW	20,60m²	WG. PROJ. WNĘTRZ
2.13	KORYTARZ	71,50m²	WG. PROJ. WNĘTRZ
2.14	PRZEDSIONEK	5,70m²	WG. PROJ. WNĘTRZ
2.15	WC DAMSKIE	7,70m²	WG. PROJ. WNĘTRZ
2.16	WC NPS	5,80m²	WG. PROJ. WNĘTRZ
2.17	PRZEDSIONEK	5,90m²	WG. PROJ. WNĘTRZ
2.18	WC MĘSKIE	9,90m²	WG. PROJ. WNĘTRZ
2.19	KOMUNIKACJA	23,00m²	WG. PROJ. WNĘTRZ
2.20	POM. PORZĄDKOWE	6,50m²	WG. PROJ. WNĘTRZ
2.21	STUDIO NAGARŃ	24,70m²	WG. PROJ. WNĘTRZ
2.22	STUDIO NAGARŃ	12,00m²	WG. PROJ. WNĘTRZ
2.23	SALA PATRONA BIBLIOTEKI	74,70m²	WG. PROJ. WNĘTRZ
2.24	PRZYSTAŃ SENIORA	91,60m²	WG. PROJ. WNĘTRZ
RAZEM: 678,90m²			
2.25	TARAS	25,90m²	WG. PROJ. WNĘTRZ
2.26	TARAS	12,20m²	WG. PROJ. WNĘTRZ
2.27	TARAS	32,40m²	WG. PROJ. WNĘTRZ
RAZEM: 758,40m²			

LEGENDA

⋎	Gniazdo wtykowe 230V, 16A, IP20, p/t
⋎	Gniazdo wtykowe 230V, 16A, IP44, p/t
ϟ	Wypust wykonany przewodem zgodnie z schematem TE, zasilający urządzenie zgodnie z opisem
LSW	Lokalna szyna połączeń wyrównawczych

Inwestor: Gminna Biblioteka Publiczna im. Andrzeja Łuczeńczyka w Ludwinie Ludwin 52, 21-075 Ludwin			Nr rys.: IE–4
Jednostka projektowa: ECO Projekt Waldemar Paszkiewicz ul. Ułanów 22/49 Lublin 20-554 NIP 712-005-96-72, REGON 430337689			
Adres inwestycji: Ludwin 52, 21-075 Ludwin, jednostka ewidencyjna: 061002_2 Ludwin, obręb 061002_2.0011 Ludwin, nr dz. ewid.: 446/4			
Nazwa inwestycji: „Biblioteka Bramą Pojezierza Łęczyńsko -Włodawskiego" – rozbudowa Gminnej Biblioteki Publicznej im. Andrzeja Łuczeńczyka w Ludwinie			
Przedmiot: Rzut piętra instalacja gniazd i siły			Skala: 1:100
Kategoria obiektu budowlanego: IX		Faza: PROJEKT WYKONAWCZY	
Projektował:	mag inż. Paweł Wojczuk sierpień 2016	LUB/0131/PWOE/10	
Sprawdził:			
Opracowała:		–	