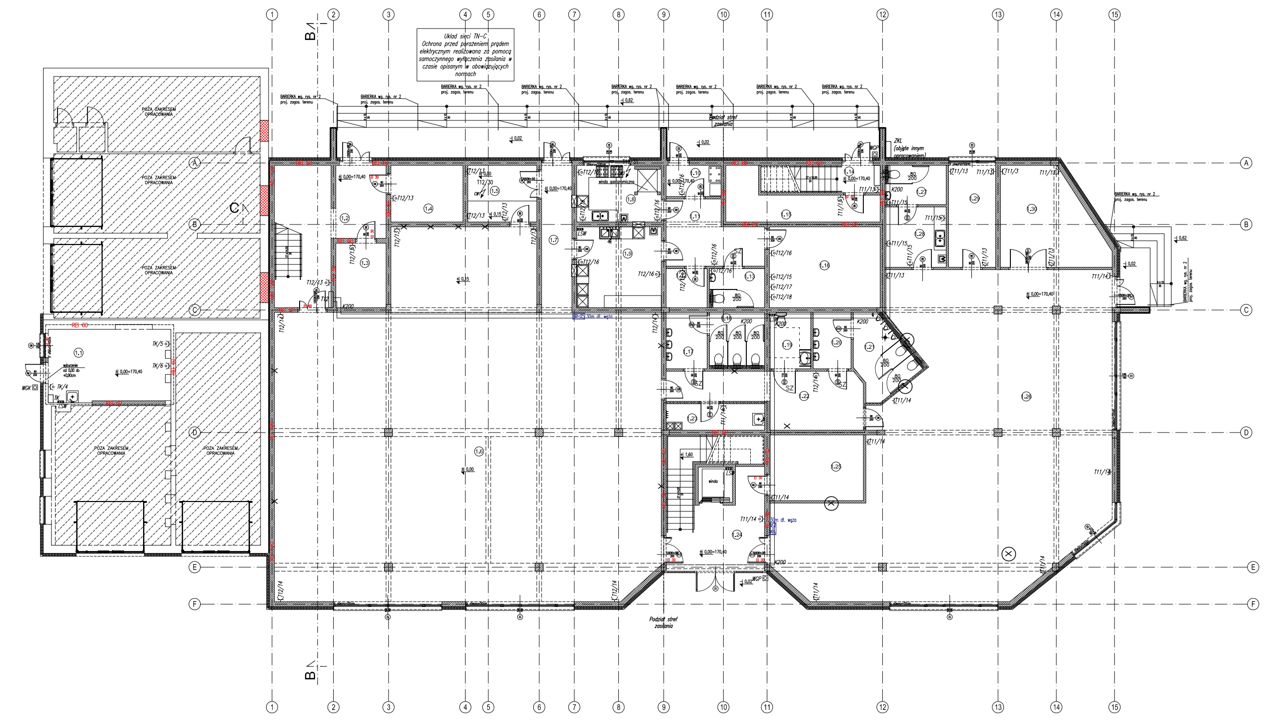

Układ sieci TN-C
Ochrona przed porażeniem prądem elektrycznym realizowana za pomocą samoczynnego wyłączenia zasilania w czasie opisanym w obowiązujących normach

WYKAZ POMIESZCZEŃ KONDYGNACJI PARTERU:

	NAZWA POMIESZCZENIA	POWIERZCHNIA	WYKOŃCZENIE POSADZKI
1.1	KOTŁOWANIA	22,30m²	TERAKOTA
1.2	KLATKA SCHODOWA I	29,40m²	WG. PROJ. WYKONAWCZEGO
1.3	SZATNIA	8,30m²	WG. PROJ. WYKONAWCZEGO
1.4	SZATNIA	10,10m²	WG. PROJ. WYKONAWCZEGO
1.5	POMIESZCZENIE TECHNICZNE	10,00m²	WG. PROJ. WYKONAWCZEGO
1.6	SALA WIELOFUNKCYJNA	306,50m²	WG. PROJ. WYKONAWCZEGO
1.7	KOMUNIKACJA	11,00m²	WG. PROJ. WYKONAWCZEGO
1.8	ROZDZIAŁ POSIŁKÓW	11,90m²	WG. PROJ. WYKONAWCZEGO
1.9	ZMYWALNIA	17,00m²	WG. PROJ. WYKONAWCZEGO
1.10	KOMORA PRZYJMOWANIA POSIŁKÓW	4,20m²	WG. PROJ. WYKONAWCZEGO
1.11	KOMUNIKACJA ZAPLECZA KUCHENNEGO	13,40m²	WG. PROJ. WYKONAWCZEGO
1.12	SZATNIA PRESONELU ZAPLECZA KUCHENNEGO	4,00m²	WG. PROJ. WYKONAWCZEGO
1.13	WC PRESONELU ZAPLECZA KUCHENNEGO	5,30m²	WG. PROJ. WYKONAWCZEGO
1.14	KLATKA SCHODOWA II	21,70m²	WG. PROJ. WYKONAWCZEGO
1.15	SCHOWEK	12,70m²	WG. PROJ. WYKONAWCZEGO
1.16	MAGAZYN ZAPLECZA KUCHENNEGO	22,20m²	WG. PROJ. WYKONAWCZEGO
1.17	PRZEDSIONEK	5,70m²	WG. PROJ. WYKONAWCZEGO
1.18	WC DAMSKIE	7,70m²	WG. PROJ. WYKONAWCZEGO
1.19	WC NPS	5,80m²	WG. PROJ. WYKONAWCZEGO
1.20	PRZEDSIONEK	5,30m²	WG. PROJ. WYKONAWCZEGO
1.21	WC MĘSKIE	11,40m²	WG. PROJ. WYKONAWCZEGO
1.22	KOMUNIKACJA	21,30m²	WG. PROJ. WYKONAWCZEGO
1.23	POM. PORZĄDKOWE	6,50m²	WG. PROJ. WYKONAWCZEGO
1.24	KLATKA SCHODOWA III	31,65m²	WG. PROJ. WYKONAWCZEGO
1.25	SZATNIA	15,30m²	WG. PROJ. WYKONAWCZEGO
1.26	WYPOŻYCZALNIA I CZYTELNIA	201,20m²	WG. PROJ. WYKONAWCZEGO
1.27	WC PRESCONELU BIBLIOTEKI	5,95m²	WG. PROJ. WYKONAWCZEGO
1.28	ZAPLECZE SOCJALNE	9,15m²	WG. PROJ. WYKONAWCZEGO
1.29	GABINET DYREKCJI BIBLIOTEKI	11,90m²	WG. PROJ. WYKONAWCZEGO
1.30	MAGAZYN BIBLIOTEKI	22,30m²	WG. PROJ. WYKONAWCZEGO

RAZEM: 871,15m²

LEGENDA

⋎	Gniazdo wtykowe 230V, 16A, IP20, p/t
⋎	Gniazdo wtykowe 230V, 16A, IP44, p/t
ϟ	Wypust wykonany przewodem zgodnie z schematem TE, zasilający urządzenie zgodnie z opisem
LSW	Lokalna szyna połączeń wyrównawczych

Inwestor:	Gminna Biblioteka Publiczna im. Andrzeja Łuczeńczyka w Ludwinie Ludwin 52, 21-075 Ludwin	Nr rys.: IE-3	
Jednostka projektowa:	ECO Projekt Waldemar Paszkiewicz ul. Ułanów 22/49 Lublin 20-554 NIP 712-005-96-72, REGON 430337689		
Adres inwestycji:	Ludwin 52, 21-075 Ludwin, jednostka ewidencyjna: 061002_2 Ludwin, obręb 061002_2.0011 Ludwin, nr dz. ewid.: 446/4		
Nazwa inwestycji:	„Biblioteka Bramą Pojezierza Łęczyńsko -Włodawskiego" – rozbudowa Gminnej Biblioteki Publicznej im. Andrzeja Łuczeńczyka w Ludwinie		
Przedmiot:	Rzut parteru instalacja gniazd i siły	Skala: 1:100	
Kategoria obiektu budowlanego:	IX	Faza: PROJEKT WYKONAWCZY	
Projektował:	mag inż. Paweł Wojczuk sierpień 2016	LUB/0131/PWOE/10	
Sprawdził:			
Opracowała:		–	