

STOPA SF/02

SZTUK: 3
SKALA 1:50
ZBROJENIE GÓRNE I DOLNE ANALOGICZNIE

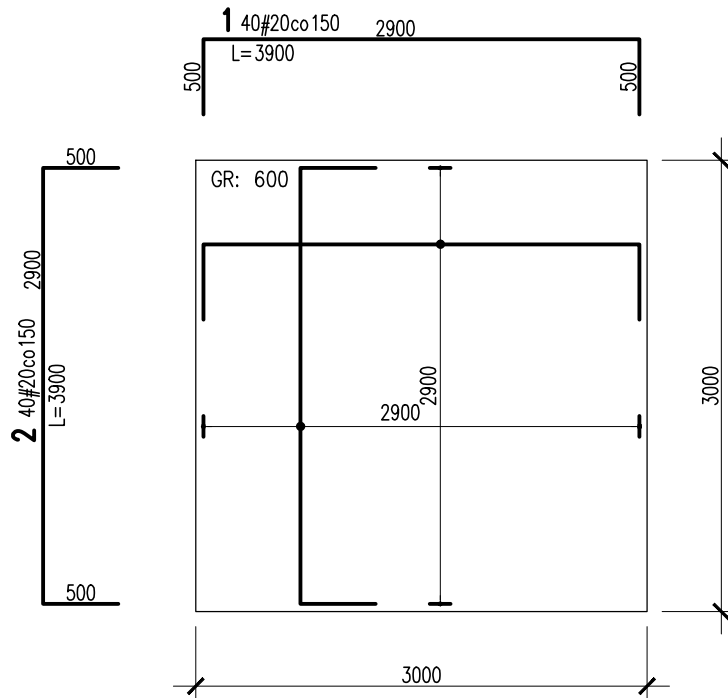

2	40	#20	3900	156	
1	40	#20	3900	156	
Nr	Ilość [szt]	Sred [mm]	Dług [mm]	#20	UWAGI
RAZEM wg srednic [m]				312	
MASA 1mb [kg/m]				2.466	
RAZEM wg srednic [kg]				769.4	
RAZEM wg gat. stali [kg]				769.4	
RAZEM [kg]				769.4	

ZESTAWIENIE DLA JEDNEGO ELEMENTU

KLASA EKSPZYCJI:

XC2, XA2 – ELEM. KONSTR. PODZIEMNE
XC3, XC4 – ELEM. KONSTR. NADZIEMNE
MAKS. WSKAZNIK W/C – 0,50

OTULINY:

FUNDAMENTY: WG DET (ca 50mm)
TRZPIENIE/SŁUPY/PODCIĄGI: WG DET (ca 30mm)
PŁYTY/SZACHTY/KLATKI SCH.: WG DET (ca 30mm)

POZIOM ODNIESIENIA:
±0,00=170.40 m.n.p.m

MATERIAŁY:
BETON:

KLASA ODPORNOŚCI OGNIOWEJ:

WSZYSTKIE ELEMENTY KONSTR.

DOPROWADZIĆ DO ODPORNOŚCI

ZGODNEJ Z OPRACOWANIEM ARCHITEKTONICZNYM

FUNDAMENTY: C35/45 (B45),
EL. POZOSTAŁE: C30/37 (B37),

STAL:

STAL: A-IIIIN – B500SP EPSTAL (LUB RÓWNOWAŻNA)

RODZAJ OPRACOWANIA:

PROJEKT WYKONAWCZY KONSTRUKCJA

<p>GŁÓWNA JEDNOSTKA PROJEKTOWA: ECO Projekt Waldemar Paszkiewicz ul. Ulanów 22/49 Lublin 20-554 / IP 712-005-96-72, REGON 430337689</p>		<p>PROJEKTANT:</p>	
<p>JEDNOSTKA PROJEKTOWA: BIURO USŁUG PROJEKTOWYCH TOMASZ NICER 20-072 LUBLIN, UL. CZECHOWSKA 7/3 WWW.KONSTRUKCJE.LUBLIN.PL</p>		<p>UPRAWNIENIA BUDOWLANE DO PROJEKTOWANIA I KIEROWANIA ROBOTAMI BUDOWLANYMI BEZ OGRANICZEŃ W SPECJALNOŚCI KONSTRUKCYJNO-BUDOWLANEJ</p>	
<p>NAZWA I ADRES INWESTYCJI: Biblioteka Bramą PO jeziora Łęczynsko-Włodawskiego* – rozbudowa Gminnej Biblioteki Publicznej im. Andrzeja Łuczeńczyka w Ludwinie Ludwin 52, 21-075 Ludwin, jednostka ewidencyjna: 061002_2 Ludwin, obręb 061002_2.0011 Ludwin, nr. dz. ewid.: 446/4</p>		<p>TYTUŁ, IMIE I NAZWISKO: mgr inż. Tomasz Nicer</p>	<p>NR UPRAWNIENIŃ: LUB/0107/PWOK/08</p>
<p>INWESTOR: Gminna Biblioteka Publiczna im. Andrzeja Łuczeńczyka w Ludwinie Ludwin 52, 21-075 Ludwin</p>		<p>TYTUŁ RYSUNKU : STOPY FUNDAMENTOWE SF/02</p>	
		<p>DATA: Wrzesień 2016</p>	<p>(728)-K-SF-02</p>
		<p>SKALA: 1:50</p>	