STUDIUM UWARUNKOWAŃ I KIERUNKÓW ZAGOSPODAROWANIA PRZESTRZENNEGO GMINY LUDWIN
KIERUNKI ZAGOSPODAROWANIA PRZESTRZENNEGO

SKALA 1:10 000

0 500 1 000 2 000 3 000 4 000 5 000 m

Legenda

granice administracyjne
- granica gminy
- granica sołectw

podstawowy układ komunikacyjny
- droga klasy głównej
- droga klasy zbiorczej
- droga klasy lokalnej
- droga klasy dojazdowej

podstawowe przeznaczenie terenów

tereny zainwestrowane w obowiązujących planach	nowe tereny wskazane w studium jako przeznaczone do zainwestowania	
MN		tereny zabudowy mieszkaniowej jednorodzinnej
MN/RM		tereny zabudowy mieszkaniowej jednorodzinnej z dopuszczeniem terenów zabudowy zagrodowej
ML		tereny zabudowy rekreacji indywidualnej
U, UA		tereny zabudowy usługowej, usług kultury
UT		tereny usług turystyki
US		tereny sportu i rekreacji
RM/ML		tereny zabudowy rekreacji indywidualnej z dopuszczeniem terenów zabudowy zagrodowej
RM		tereny zabudowy zagrodowej w gospodarstwach rolnych
RM/UT		tereny zabudowy zagrodowej w gospodarstwach rolnych z możliwością usług turystyki
P		tereny obiektów produkcyjnych, składów i magazynów
ZC		tereny cmentarzy
		tereny obsługi produkcji w gospodarstwach rolnych
KS		teren komunikacji obsługi podróżnych
PE		tereny eksploatacji surowców naturalnych
MW		tereny zabudowy mieszkaniowej wielorodzinnej
R/ZL		tereny rolnicze z dopuszczeniem terenów lasów
ZI		tereny zieleni izolacyjnej
RZ		tereny łąk i pastwisk
		tereny infrastruktury technicznej W - wodociągi NO - oczyszczalnia ścieków

tereny wyłączone spod zabudowy
- R — tereny rolnicze
- ZL — tereny lasów
- ZO — tereny zieleni ogólnodostępnej urządzonej bez prawa do zabudowy

ochrona środowiska przyrodniczego
- granica systemu przyrodniczego gminy
- granica Transgranicznego Rezerwatu Biosfery "Polesie Zachodnie"
- granica Międzynarodowego Obszaru Węzłowego - 27 M Poleski
- specjalne obszary ochrony siedlisk (PLH060013 OSTOJA POLESKA, PLH060009 JEZIORA UŚCIWIERSKIE, JEZIORO BRZEZICZNO, JELINO)
- obszary specjalnej ochrony siedlisk ptaków (PLB060019 POLESIE)
- granica obszaru Poleskiego Parku Narodowego
- granica otuliny Poleskiego Parku Narodowego
- granica rezerwatu przyrody "Jezioro Brzeziczno"
- granica otuliny rezerwatu przyrody "Jezioro Brzeziczno"
- granica obszaru Parku Krajobrazowego "Pojezierze Łęczyńskie"
- granica otuliny Parku Krajobrazowego "Pojezierze Łęczyńskie"
- granica otuliny Nadwieprzańskiego Parku Krajobrazowego
- granica ostoi CORINE o znaczeniu międzynarodowym
- użytki ekologiczne
- granica korytarzy ekologicznych o randze regionalnej
- lasy wodochronne

ochrona środowiska kulturowego i jego zasobów
- zabytki z wojewódzkiej ewidencji
- zabytki wpisane do wojewódzkiego rejestru zabytków
- stanowiska archeologiczne
- strefa ochrony konserwatorskiej

wody powierzchniowe
- cieki powierzchniowe
- tereny wód powierzchniowych

infrastruktura techniczna
- 110 kV — linia elektroenergetyczna wysokiego napięcia

zasoby złóż
- granica obszaru górniczego Puchaczów V
- granica terenu górniczego KWK BOGDANKA S.A.
- granice kolizyjnych złóż węgla kamiennego
- granica złóż torfu

projektowany ropociąg dalekosiężny

obszar, na którym dopuszcza się lokalizację urządzeń wytwarzających energię z odnawialnych źródeł energii wraz ze strefami ochronnymi

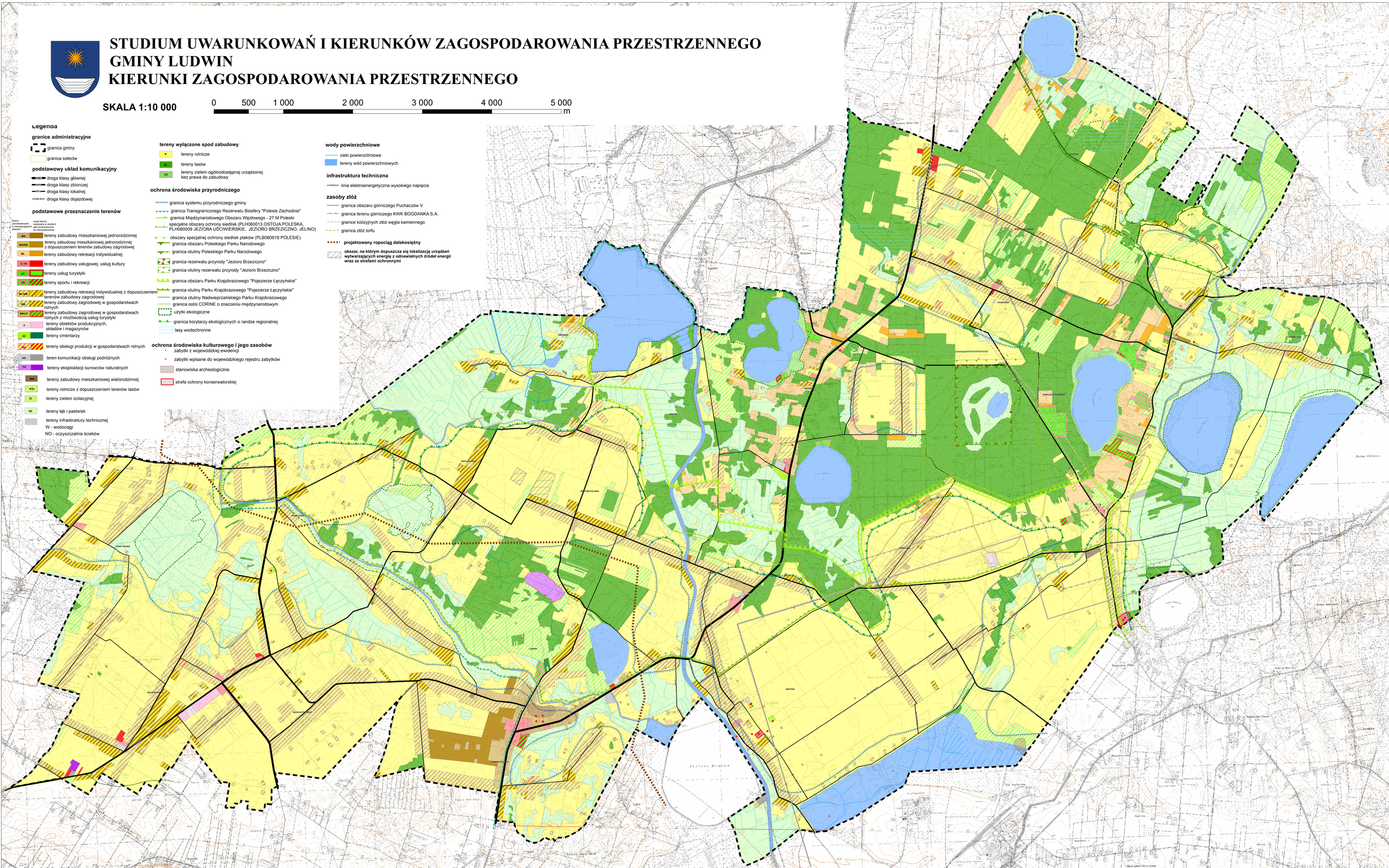
Ludwin
Jezioro Drużków
Drużków
Stary Ruskie
Nadrybie-Dwór
Nadrybie-Wieś
Nadrybie-Leśniczówka
Kolonia Nadrybie
Zarębka
Kolonia Stary Ruskie
Kolonia Stary Ruskie-Wieś
Lipsk
Krzywin
Kąkolno
Ruchna
Rudnik
Radóbka
Kąkolno-Kolonia
Dzieduszyce
Dzieduszyce-Kolonia
Dzieduszyce-Wieś
Dzieduszyce-Folwark
Stary Ruskie
Stary Ruskie-Kolonia
Stary Ruskie-Folwark
Ludwin-Kolonia
Ludwin-Folwark
Drużków-Kolonia
Drużków-Folwark
Drużków-Wieś
Drużków-Folwark
Drużków-Kolonia
Kąkolno-Wieś
Kąkolno-Folwark
Kąkolno-Kolonia
Kąkolno-Folwark
Kąkolno-Kolonia
Kąkolno-Wieś