

# Rzut więźby dachowej

skala 1:50

UWAGA MURLATĘ ZAMOCOWAĆ DO BELKI STALOWEJ ISTNIEJĄCEJ, BIEGĄCEJ WZDŁUŻ ŚCIANY ZA POMOCĄ DOSPANYCH DO BELKI PRĘTÓW GWINTOWANYCH Ø16, W ROZSTAWIE MAKŚ.1,50m.

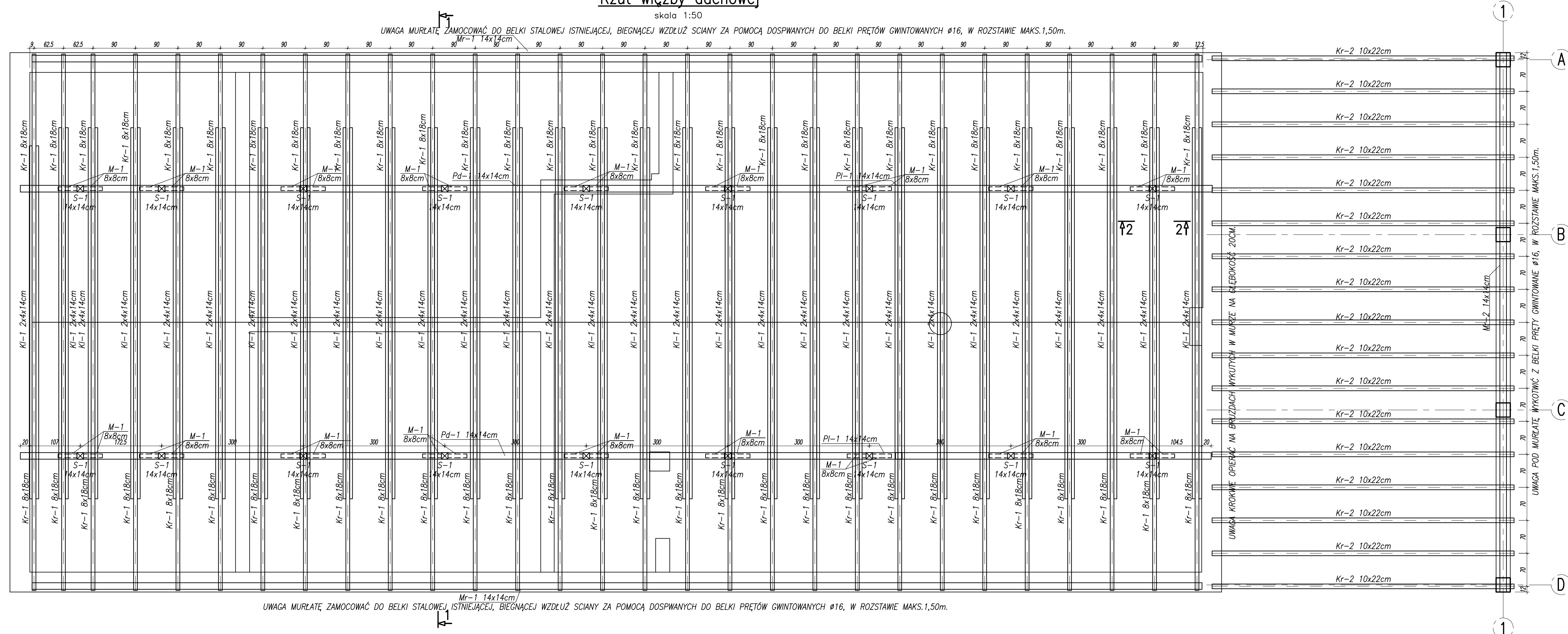
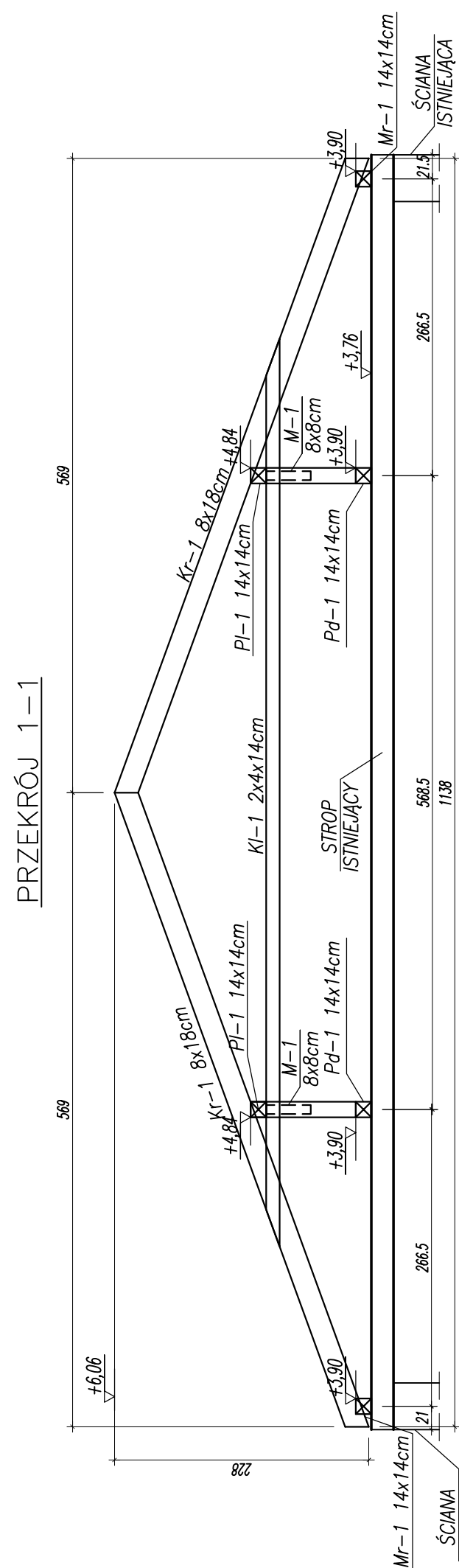

## PRZEKRÓJ 2-2

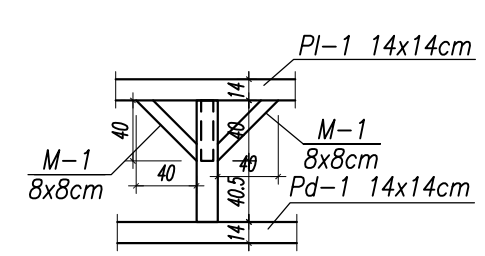

- UWAGA:
- POZIOM ±0,00=171,90m n.p.m.
  - ROZPATRYWAĆ ŁĄCZNIE Z PROJEKTEM ARCHITEKTURY ORAZ PROJEKTAMI BRANŻOWYMI
  - DREWNO KLASY C24
  - RYSUNEK ZMIAROWANO W CM
  - MURLATY MOCOWAĆ ZA POMOCĄ PRĘTÓW GWINTOWANYCH SPAWANYCH DO ISTNIEJĄCYCH BELEK STALOWYCH.
  - PŁATWIE OPRZEĆ NA ŚCIANIE SZCZYTOWEJ NA GŁĘBOKOŚĆ 15-20CM.
  - KROKWIĘ ZADASZENIA NAD WEJŚCIEM OPIERAĆ NA ŚCIANIE SZCZYTOWEJ POPRZEC WYKUCIE BRUZD W MURZE MIN. 20CM.
  - Z PODCIĄGU PD-1 WYKOTWIĆ PRĘTY GWINTOWANE O ŚREDNICY Ø16 W ROZSTAWIE MAX.1,5m POD MURLATY

ECO Projekt Waldemar Paszkiewicz		ul. Ulanów 22 <sup>23</sup> Lublin 20-554 NIP 712-005-96-72, REGON 430337689	
INWESTOR: GMINA LUDWIN LUDWIN 50, 21-075 LUDWIN		<b>K-03</b>	
NAZWA I ADRES OBIEKTU BUDOWLANEGO: REMONT BUDYNKU REMIZY Z PRZEZNACZENIEM POMIESZCZEN NA ŚWIETLICE WIEJSKA, DZIAŁKA NR. 199 OBRĘB 21 ZEJULIN PIERWSZY			
NAZWA RYSUNKU: RZUT WIĘZBY DACHOWEJ		SPECJALNOŚĆ BUDOWLANA	UPRAWNIENIA BUDOWLANE
PROJEKTOWAŁ: mgr inż. LESZEK NOWICKI	nr upr. S/NK001/POCK/10	DATA	PODPIS
SPRAWDZIŁ: mgr inż. WOJCIECH ŚWITEK	nr upr. 2767/Lb/94	02.2013r.	
OPRACOWAŁ: mgr inż. LUKASZ NOWICKI		02.2013r.	

**K-03**

SKALA 1:50