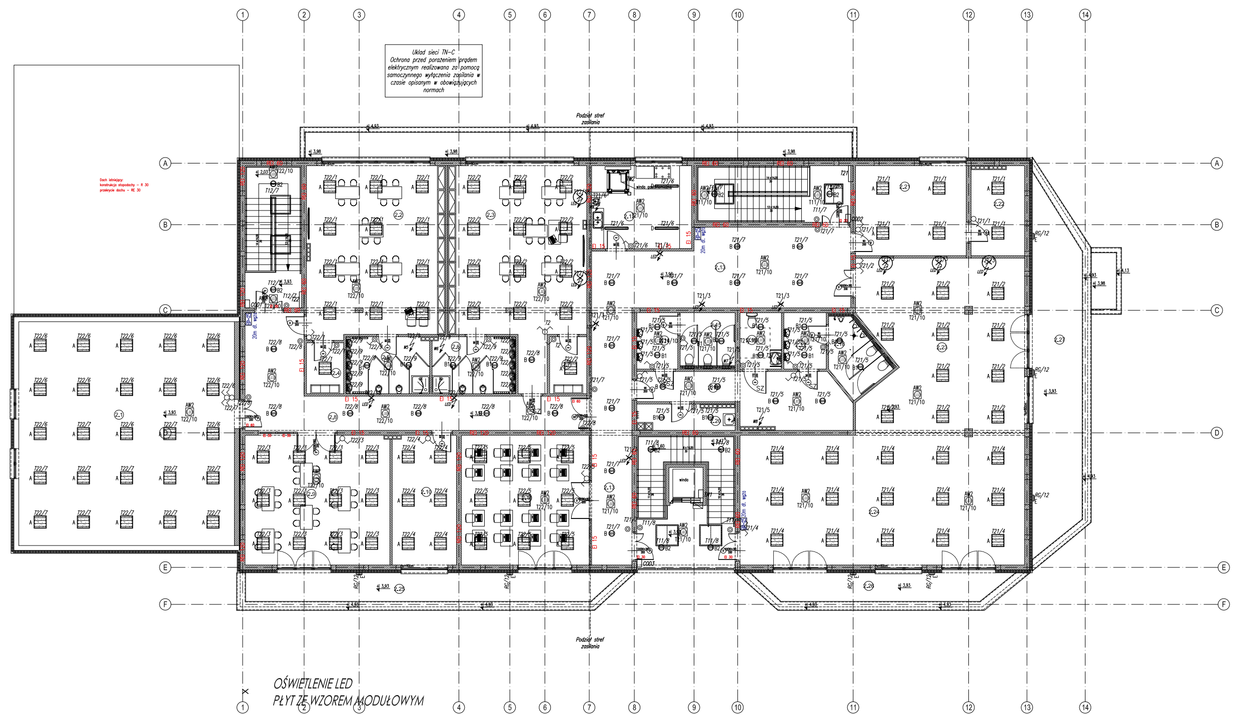

Układ sieci TN–C
Ochrona przed porażeniem prądem elektrycznym realizowana za pomocą samoczynnego wyłączenia zasilania w czasie opisanym w obowiązujących normach

× OŚWIETLENIE LED
PŁYT ZE WZOREM MODUŁOWYM

⊗ PODŚWIETLENIE TAŚMĄ LED
GABLOT I OZDÓB ŚCIENNYCH

WYKAZ POMIESZCZEŃ KONDYGNACJI PIĘTRA:

	NAZWA POMIESZCZENIA	POWIERZCHNIA	WYKOŃCZENIE POSADZKI
2.1	CZYTELNIA STRAŻAKA	75,00m²	WG. PROJ. WNĘTRZ
2.2	GABINET DOŚWIADEŃ	58,60m²	WG. PROJ. WNĘTRZ
2.3	KĄCIK ZABAW DLA NAJMŁOSZYCH	63,40m²	WG. PROJ. WNĘTRZ
2.4	MAGAZYNEK	4,70m²	WG. PROJ. WNĘTRZ
2.5	TOALETY DLA DZIECI	11,80m²	WG. PROJ. WNĘTRZ
2.6	TOALETY DLA DZIECI	11,80m²	WG. PROJ. WNĘTRZ
2.7	MAGAZYNEK	5,60m²	WG. PROJ. WNĘTRZ
2.8	KORYTARZ	42,00m²	WG. PROJ. WNĘTRZ
2.9	PRACOWNIA PLASTYCZNA	46,40m²	WG. PROJ. WNĘTRZ
2.10	POKÓJ ADMINISTRATORA BUDYNKU	20,60m²	WG. PROJ. WNĘTRZ
2.11	SALA SZKOLENIOWO – INFORMATYCZNA	41,70m²	WG. PROJ. WNĘTRZ
2.12	ROZDZIAŁ POSIŁKÓW	20,60m²	WG. PROJ. WNĘTRZ
2.13	KORYTARZ	71,50m²	WG. PROJ. WNĘTRZ
2.14	PRZEDSIONEK	5,70m²	WG. PROJ. WNĘTRZ
2.15	WC DAMSKIE	7,70m²	WG. PROJ. WNĘTRZ
2.16	WC NPS	5,80m²	WG. PROJ. WNĘTRZ
2.17	PRZEDSIONEK	5,90m²	WG. PROJ. WNĘTRZ
2.18	WC MĘSKIE	9,90m²	WG. PROJ. WNĘTRZ
2.19	KOMUNIKACJA	23,00m²	WG. PROJ. WNĘTRZ
2.20	POM. PORZĄDKOWE	6,50m²	WG. PROJ. WNĘTRZ
2.21	STUDIO NAGARŃ	24,70m²	WG. PROJ. WNĘTRZ
2.22	STUDIO NAGARŃ	12,00m²	WG. PROJ. WNĘTRZ
2.23	SALA PATRONA BIBLIOTEKI	74,70m²	WG. PROJ. WNĘTRZ
2.24	PRZYSTAŃ SENIORA	91,60m²	WG. PROJ. WNĘTRZ
	RAZEM: 678,90m²		
2.25	TARAS	25,90m²	WG. PROJ. WNĘTRZ
2.26	TARAS	12,20m²	WG. PROJ. WNĘTRZ
2.27	TARAS	32,40m²	WG. PROJ. WNĘTRZ
	RAZEM: 758,40m²		

LEGENDA

A ▤	Oprawa oświetleniowa AGAT LED G/K 42W IP20 5200Lm
B ⊜	Oprawa oświetleniowa BERYL LED M G/K 26W IP20 3000Lm
B1 ⊜	Oprawa oświetleniowa BERYL LED M G/K 26W IP44 3000Lm
B2 ⊜	Oprawa oświetleniowa BERYL LED N N/T 26W IP20 3000Lm
C ▯	Oprawa oświetleniowa LOTOS OVAL WHITE PC LED N/T 8W IP54 800Lm
D ▬	Oprawa oświetleniowa NETPUN LED 42W IP65 5200Lm
E ▯	Oprawa oświetleniowa AMETYST LED N/T 23W IP65 3000Lm
E ▯ AW	Oprawa oświetleniowa AMETYST LED N/T 23W IP65 3000Lm AW 1h (–25°C)
AW1 ⟷ LED	Oprawa awaryjna wyposażona w układ awaryjnego zasilania 3h z autotestem kierunkowa LED LOVATO N LVNC N/T 3W
AW2 LED	Oprawa awaryjna wyposażona w układ awaryjnego zasilania 3h z autotestem strefowa LED LOVATO P LVNO G/K 3W
WE ⇦	Oprawa ewakuacyjna wyposażona w układ awaryjnego zasilania 3h z autotestem TIGER LED z piktogramem

Inwestor:	Gminna Biblioteka Publiczna im. Andrzeja Łuczeńczyka w Ludwinie Ludwin 52, 21-075 Ludwin	Nr rys.: IE–2	
Jednostka projektowa:	ECO Projekt Waldemar Paszkiewicz ul. Ułanów 22/49 Lublin 20–554 NIP 712-005-96-72, REGON 430337689		
Adres inwestycji:	Ludwin 52, 21–075 Ludwin, jednostka ewidencyjna: 061002_2 Ludwin, obręb 061002_2.0011 Ludwin, nr dz. ewid.: 446/4		
Nazwa inwestycji:	„Biblioteka Bramą Pojezierza Łęczyńsko –Włodawskiego" – rozbudowa Gminnej Biblioteki Publicznej im. Andrzeja Łuczeńczyka w Ludwinie		
Przedmiot:	Rzut piętra instalacja oświetleniowa	Skala: 1:100	
Kategoria obiektu budowlanego:	IX	Faza: PROJEKT WYKONAWCZY	
Projektował:	mag inż. Paweł Wojczuk sierpień 2016	LUB/0131/PWOE/10	
Sprawdził:			
Opracowała:		–	