

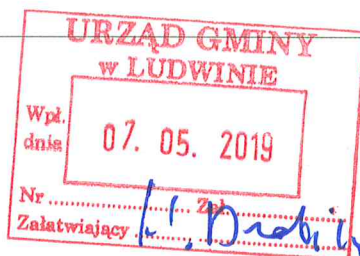

Sosnowica, 02 maja 2019 r.

Zn. spr.: ZG.7100.13.2019



Według rozdzielnika

Nadleśnictwo Parczew informuje, że w dniach od 8 do 31 maja 2019 roku na terenie 9 wydzielonych obszarach leśnych zostanie wprowadzony okresowy zakaz wstępu do lasu. Zakaz dotyczy obszarów, na których będzie przeprowadzone agrolotnicze zwalczanie chrabąszczy, położonych w leśnictwach:

*Laski*- w drzewostanach na terenie gmin: Parczew obręb ewidencyjny Buradów, Dębowa Kłoda obręb ewidencyjny Makoszka położonych w oddziałach: 18,19, 27-31, 42-46, 62-65

*Makoszka, Białka, Dębowa Kłoda* – w drzewostanach na terenie Gminy Dębowa Kłoda obręb ewidencyjny Makoszka położonych w oddziałach: 110,111, 129-131, 151-154, 173-177, 193-194

*Hola* - w drzewostanach na terenie gminy Sosnowica obręby ewidencyjne Olchówka, położonych w oddziałach: 90, 92-97, 101-106, 439, 439W

*Turno*- w drzewostanach na terenie gmin Sosnowica obręby ewidencyjne Turno i Pieszowola, Stary Brus obręb ewidencyjny Marianka, Zamołodyczne, położonych w oddziałach:121,122, 123-127, 128-134, 135-139, 141-146, 148-154, 151W, 444, 444W

*Turno*– w drzewostanach na terenie gminy Stary Brus obręb ewidencyjny Dominiczyn, Urszulin obręb ewidencyjny Wytuczno, położonych w oddziałach: 248-251, 447

*Borek*- w drzewostanach na terenie gminy Sosnowica obręb ewidencyjny Sosnowica oraz Pieszowola położonych w oddziałach: 168-171, 172 (część na wschód od m. Sosnowica Dwór), 176-188

*Borek, Sosnowica*- w drzewostanach na terenie gminy Sosnowica obręb ewidencyjny Sosnowica oraz Stary Orzechów położonych w oddziałach: 42-53, 58-62, 65-69, 73-76, 79-82

*Jedlanka*- w drzewostanach na terenie gminy Parczew obręb ewidencyjny Tyśmienica, Uścimów obręb ewidencyjny Rudka Starościańska oraz Jedlanka Stara położonych w oddziałach: 188-192, 203-209, 218-224, 231-235, 236 (część na północ od rzeki Bobrówka), 237 (część na północ od rzeki Bobrówka i na zachód od drogi), 238-242, 249-252, 253-254 (część na północ od rzeki Bobrówka), 255-259, 266-269, 463, 464

*Brzeziczno*- w drzewostanach na terenie gminy Ludwin obręb ewidencyjny Uciekajka oraz Rogóźno, położonych w oddziałach: 332, 333 (część na zachód od drogi), 334, 337, 339 (część na zachód od drogi), 340-346

- Zakaz nie dotyczy osób oraz sprzętu używanego do prac związanych z gospodarką leśną, zwalczających pożar oraz ratujących zdrowie, mienie i życie.
- Zakaz nie dotyczy dróg oznakowanych drogowymi znakami dopuszczającymi ruch po tych drogach oraz ścieżek edukacyjnych "Jezioro Obradowskie" i "Bobrówka".

Nadleśnictwo zwraca się z prośbą o upublicznienie informacji na tablicach ogłoszeniowych.

Załączniki:

Mapa „Zakaz wstępu do lasu na terenie Nadleśnictwa Parczew w dniach 8-31 maja 2019 roku” -3 szt



Nadleśniczy  
mgr inż. Witold Zakościelny



Zakaz wstępu do lasu na terenie Nadleśnictwa Parczew w dniach 8-31 maja 2019 roku

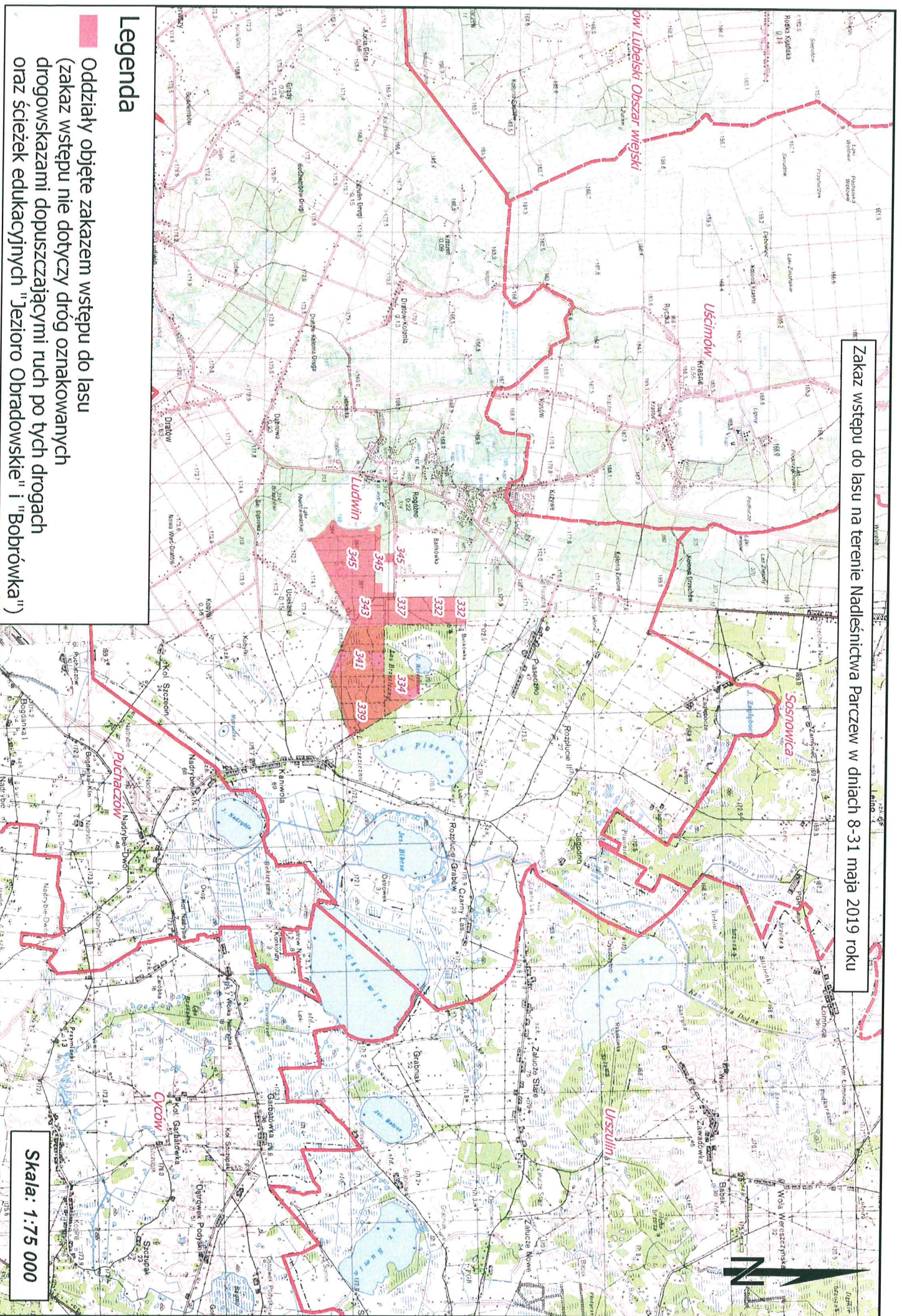

### Legenda

■ Oddziały objęte zakazem wstępu do lasu  
(zakaz wstępu nie dotyczy dróg oznakowanych  
drogowskazami dopuszczającymi ruch po tych drogach  
oraz ścieżek edukacyjnych "Jezioro Obradowskie" i "Bobrówka")

Skala: 1:75 000